Værdiafprøvning og observationsparceller i Vintersæd Abildgård Skive 2022

Furvej 62 - 7800 Skive.

Sådato: 21/9-2021

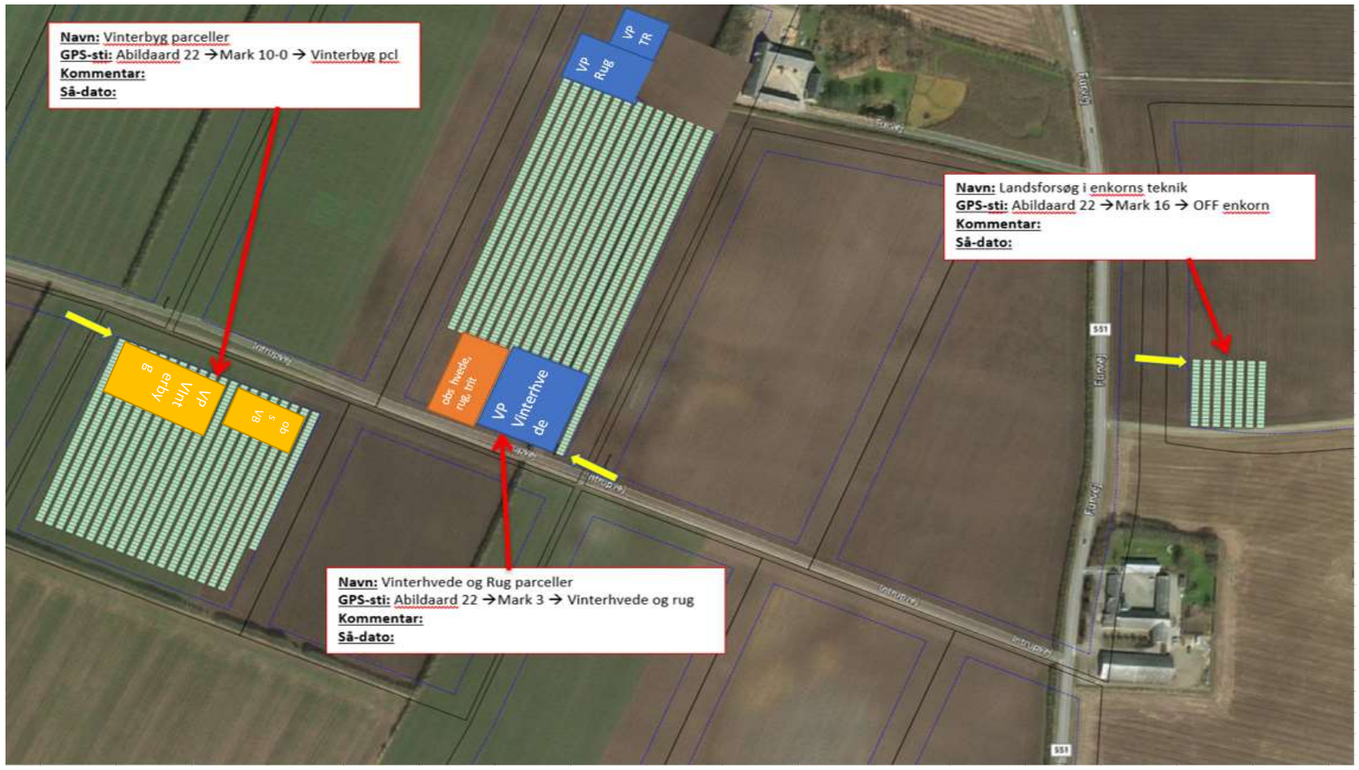

A

20		2R																									
19		2R	950-Leje																								
18	obs Vinterbyg	2R	2R	56	62	63	64	65	66	67	68	2R	2R	2R	2R	2R	2R	2R	2R	2R	2R	2R	2R	2R	2R	2R	2R
17		2R	2R	35	11	61	16	9	30	42	34	12	55	2	26	48	59	29	2R	2R	2R	2R	2R	2R	2R	2R	2R
16		2R	2R	45	57	43	51	7	17	27	52	39	21	6	44	18	4	50	2R	2R	2R	2R	2R	2R	2R	2R	2R
15		2R	2R	31	41	14	60	20	54	28	49	36	47	46	37	23	53	58	2R	2R	2R	2R	2R	2R	2R	2R	2R
14		2R	2R	40	13	1	24	8	10	25	38	32	5	19	22	3	15	33	2R	2R	2R	2R	2R	2R	2R	2R	2R
13		2R	2R	B	B	B	B	B	B	B	B	B	B	B	B	B	B	B	B	2R	2R	2R	2R	2R	2R	2R	2R
12		2R	2R	7	28	5	19	8	24	25	2	22	4	27	6	15	12	13	26	1	9	10	17	16	63	2R	2R
11	VP Vinterbyg	2R	6R	54	61	58	50	41	55	46	48	56	33	47	60	44	67	62	3	18	14	11	21	23	20	2R	2R
10		2R	6R	66	35	45	49	53	36	30	37	39	57	29	59	43	52	51	31	42	38	40	34	32	6R	6R	2R
9		2R	6R	35	29	57	40	46	30	55	43	41	51	45	33	53	59	47	44	56	60	36	49	67	6R	6R	2R
8		2R	2R	19	25	22	26	17	5	12	63	66	39	52	32	58	54	48	50	31	42	34	37	61	38	6R	2R
7		2R	2R	62	18	14	10	11	6	23	2	1	21	13	27	24	3	16	4	28	7	15	20	9	8	2R	2R
6		2R	6R	47	53	45	35	34	39	29	54	40	48	60	30	52	56	57	55	51	33	42	59	67	6R	6R	2R
5		2R	2R	27	15	25	20	24	9	23	63	66	61	31	36	43	41	32	37	50	58	49	46	44	38	6R	2R
4		2R	2R	62	1	22	2	19	11	12	10	3	13	14	8	5	18	26	16	6	21	28	7	4	17	2R	2R
3		2R	2R	12	25	13	4	10	5	21	27	2	26	22	8	3	23	16	7	24	11	17	6	28	63	2R	2R
2		2R	6R	55	39	41	49	47	56	31	54	57	42	50	30	51	67	62	14	18	20	9	15	1	19	2R	2R
1		2R	6R	66	38	36	59	46	60	40	34	58	44	48	61	53	45	29	35	37	52	32	33	43	6R	6R	2R
		1	2	3	4	5	6	7	8	9	10	11	12	13	14	15	16	17	18	19	20	21	22	23	24	25	26
				1	2	3	4	5	6	7	8	9	10	11	12	13	14	15	16	17	18	19	20	21	22		

Vinterbyg pcl Abildgård

		A		B		C		D	
20									
19		950		951		952		954	
18				952-3		901-3			
17				952-3		901-3		953	
16				952-2		901-2			
15				952-2		901-2		932-3	
14		obs		952-1		901-1		932-2	
13		DEMO		952-1		901-1		932-1	
12				951-3		954-3		931-3	
11				951-3		954-3		931-3	
10		91-4		951-2		954-2		931-2	
9				951-2		954-2		931-2	
8				951-1		954-1		931-1	
7		91-3		951-1		954-1		931-1	
6				950-3		953-3		9901-3	
5				950-3		953-3		9901-3	
4		91-2		950-2		953-2		9901-2	
3				950-2		953-2		9901-2	
2				950-1		953-1		9901-1	
1		91-1		950-1		953-1		9901-1	
	2	22	2	25	1	25	2	25	1

Værdiafprøvning og observationsparceller i Vintersæd Abildgård Skive 2022
Furvej 62 - 7800 Skive.
Sådato: 21/9-2021

		A		B		C		D		E		F			A		B		C	
15				507-2		513-2		601-3				641-3			6013-3		98-4		680-3	
14				507-1		513-1		601-2				641-3			6013-2		98-4		680-2	
13		97		506-2		512-2		601-1				641-2/3			6013-1		98-3		680-1 9 led	
12		99		506-1		512-1		519-2		607		641-2			6012-3		98-3			
11				505-2		511-2		519-1				641-1/2			6012-2		98-2		96-4	
10		62		505-1		511-1		518-2				641-1			6012-1		98-2		96-3	
9				503-3		510-2		518-1				614-1			6007-3		98-1		96-2	
8				503-2		510-1		517-2		604		693-5 + udf			6007-2		98-1		96-1 6 led	
7				503-1		509-2		517-1				693-5			6007-1					
6				502-3		509-1		516-2				693-4			6003-3					
5				502-2		508-2		516-1				693-3/4			6003-2					
4				502-1		508-1		515-2		603		693-3			6003-1					
3				501-3		500-3		515-1				693-2			6001-3					
2		61-VP		501-2		500-2		514-2				693-1/2			6001-2					
1		DEMO		501-1		500-1		514-1		602		693-1 Bio.Stim			6001-1					
lt træk-->	2	42	2	25	1	25	1	25	1	20	1	15	1	1	25	1	31	1	9	1

Furvej 62
7800 Skive

A

VP Vinterhvede (rows 2–9)

	1	2	3	4	5	6	7	8	9	10	11	12	13	14	15	16	17	18	19	20	21	22	23	24	25	26	27	28	29	30	31	32	33	34	35	36	37	38	39	40	41	42	43	44	45
			1	2	3	4	5	6	7	8	9	10	11	12	13	14	15	16	17	18	19	20	21	22	23	24	25	26	27	28	29	30	31	32	33	34	35	36	37	38	39	40	41	42	
15																																													H
14																																													H
13	R	R	58	37	59	33	41	12	35	40	51	25	45	34	47	14	46	26	52	53	27	16	17	28	13	23	43	60	61	R	H	3	6	1	5	2	4	7	8	9	10	H	H	H	H
12	H	H	85	86	87	88	89	H	R	29	32	54	55	30	15	19	24	39	49	31	44	7	48	36	21	57	20	18	22	10	1	3	11	50	42	9	5	8	56	4	38	2	6	H	H
11	H	H	27	79	62	39	73	68	19	37	14	43	26	40	60	20	8	81	22	65	9	21	44	18	24	71	12	42	56	46	33	16	5	66	45	15	47	70	72	48	17	4	83	84	H
10	H	H	67	69	30	63	55	80	38	1	29	31	75	64	82	34	35	54	23	58	77	13	11	28	50	49	51	61	7	36	52	74	10	53	57	41	3	25	76	78	6	32	59	2	H
9	H	H	42	2	10	34	11	4	65	17	28	29	50	56	61	79	46	44	1	22	77	68	53	62	25	30	52	21	73	38	58	60	14	35	74	66	33	48	24	3	5	8	H	H	H
8	H	H	13	7	26	36	55	81	47	15	32	71	59	9	78	82	12	57	18	31	51	23	72	69	80	27	20	64	70	6	75	45	43	40	39	76	67	16	54	41	63	19	49	37	H
7	H	H	76	6	73	42	29	63	81	16	50	69	38	74	43	5	3	47	2	30	14	23	78	52	35	55	15	40	65	79	13	66	31	77	27	82	28	45	20	11	51	25	H	H	H
6	H	H	41	67	7	24	44	32	12	19	60	9	10	72	53	26	8	70	39	62	22	54	71	4	49	64	75	48	56	68	58	21	17	34	36	57	46	61	33	59	37	80	18	1	H
5	H	H	62	69	35	42	47	12	68	11	58	38	61	13	49	71	54	6	17	14	53	24	15	20	57	52	81	9	44	48	36	76	4	72	59	5	46	64	45	26	30	37	H	H	H
4	H	H	40	34	51	77	78	33	16	29	32	66	75	19	80	21	25	2	7	27	1	50	39	65	56	60	73	18	67	8	23	82	63	55	28	74	22	43	79	41	70	3	10	31	H
3	H	H	70	34	56	74	44	59	30	52	17	4	82	37	39	12	3	57	45	35	71	1	29	40	13	80	72	62	28	24	15	16	31	64	7	73	67	2	58	63	69	9	H	H	H
2	H	H	22	10	81	33	14	75	38	32	6	18	43	11	55	46	36	68	79	78	8	19	25	76	60	47	20	77	41	61	42	51	54	48	26	66	50	49	5	65	23	53	27	21	H
1	H	H	H	H	H	H	H	H	H	H	H	H	H	H	H	H	H	H	H	H	H	H	H	R	R	R	R	R	R	R	R	R	R	R	R	R	R	H	H	H	H	H	H	H	H

Værdiafprøvning og observationsparceller i Vintersæd Abildgård Skive 2022

Furvej 62 - 7800 Skive.

Sådato: 21/9-2021

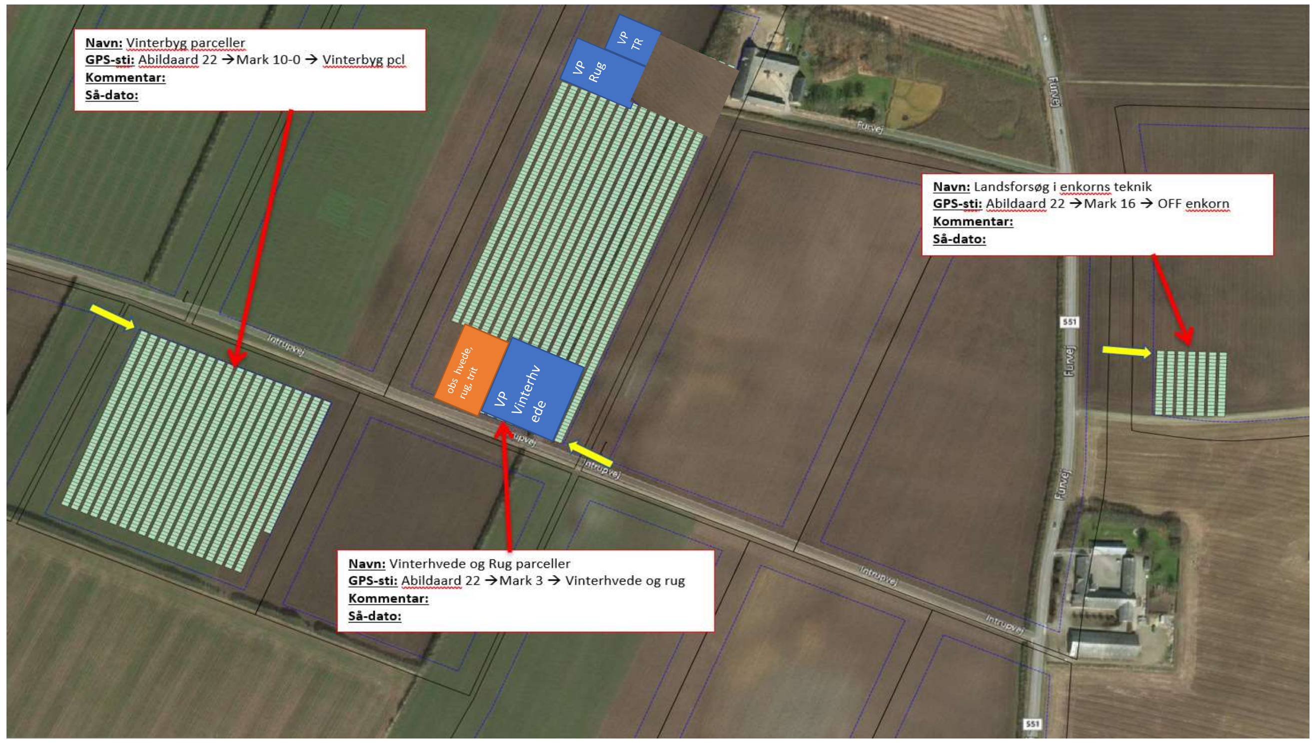

																			B																					C					
			R	56	34	38	53	49	47	21	51	2	52	55	12	44	28	29	40	32	8	48	7	46	35	30	50	58	37	59	26	R	R	R	R	680-3									R
			R	19	11	14	45	1	16	10	36	31	42	27	17	57	13	4	25	18	39	6	9	22	41	43	54	24	3	33	20	5	15	23	R	680-2									R
			R	47	18	31	58	37	59	9	1	25	26	49	19	20	12	40	41	3	53	27	2	14	54	39	48	42	45	28	5	R	R	R	R	680-1 9 led trit fsg									R
			R	36	52	50	4	38	15	43	32	8	34	23	57	10	22	44	30	33	35	29	56	6	16	51	13	7	55	46	17	21	11	24	R	R	R	R	R	R	R	R	R	R	R
			R	9	5	19	38	16	8	27	54	3	1	13	52	23	24	20	36	28	22	47	55	29	33	25	32	30	2	7	11	R	R	R	R	3	4	6	2	5	1	R	R	R	R
			R	17	58	37	59	15	40	56	10	34	50	6	12	31	45	53	46	42	21	4	41	48	26	44	35	49	43	39	14	51	18	57	R	3	1	2	4	5	6	R	R	R	R
			R	3	30	51	34	36	55	42	26	27	32	45	22	52	56	15	11	53	57	35	54	29	17	1	21	12	43	8	33	R	R	R	R	2	1	6	5	3	4	R	R	R	R
			R	98-46	19	39	2	4	47	23	9	10	13	49	5	41	50	7	28	6	25	14	38	58	37	59	48	16	31	20	40	24	44	18	R	96-5	1	6	2	3	4	R	R	R	R
			R																																										
			R																																										
			R																																	VP Triticale									
			R	VP Rug																																									
			R																																										
			R																																										
			R																																										
185	186	187	188	189	190	191	192	193	194	195	196	197	198	199	200	201	202	203	204	205	206	207	208	209	210	211	212	213	214	215	216	217	218	219	220	221	222	223	224	225	226	227	228	229	230
1	2	3		1	2	3	4	5	6	7	8	9	10	11	12	13	14	15	16	17	18	19	20	21	22	23	24	25	26	27	28	29	30	31		1	2	3	4	5	6	7	8	9	
																				B																				C					

Vinterhvede og Rug pcl Abildgård

		A		B		C		D		E		F			A		B		C	
15				507-2		513-2		601-3				641-3			6013-3		98-4		680-3	
14				507-1		513-1		601-2				641-3			6013-2		98-4		680-2	
13		97		506-2		512-2		601-1				641-2/3			6013-1		98-3		680-1 9 led	
12		99		506-1		512-1		519-2		607		641-2			6012-3		98-3			
11				505-2		511-2		519-1				641-1/2			6012-2		98-2		96-4	
10		62		505-1		511-1		518-2				641-1			6012-1		98-2		96-3	
9				503-3		510-2		518-1				614-1			6007-3		98-1		96-2	
8				503-2		510-1		517-2		604		693-5 + udf			6007-2		98-1		96-1 6 led	
7				503-1		509-2		517-1				693-5			6007-1					
6				502-3		509-1		516-2				693-4			6003-3					
5				502-2		508-2		516-1				693-3/4			6003-2					
4				502-1		508-1		515-2		603		693-3			6003-1					
3				501-3		500-3		515-1				693-2			6001-3					
2		61-VP		501-2		500-2		514-2				693-1/2			6001-2					
1		DEMO		501-1		500-1		514-1		602		693-1 Bio.Stim			6001-1					
lt træk-->	2	42	2	25	1	25	1	25	1	20	1	15	1	1	25	1	31	1	9	1